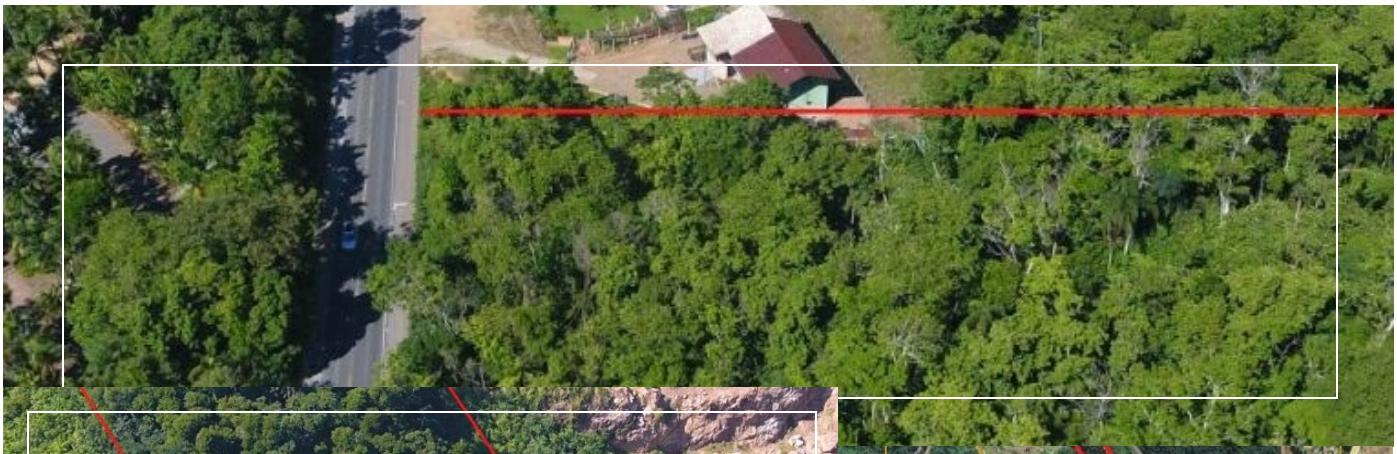

Codigo 4511

Terreno à venda no bairro Rio Morto em Indaial/SC

Belíssimo terreno à venda no bairro Rio Morto em Indaial Se você está em busca de um espaço para desenvolver seu projeto em uma ótima localização, apresentamos este encantador terreno, situado à margem da Rodovia BR-470, com fácil acesso e grande visibilidade. **Características do imóvel** - Área total de 48.020 m² - Frente de 71,4 metros - Fundos de 69,9 metros - Laterais de 752,75 metros (direita) e 702,4 metros (esquerda) - Acima do nível da rua - Escriturado - Livre de enchente - Rua pavimentada - Uso industrial **Além disso, o terreno possui** - Localização versátil para diferentes tipos de empreendimentos **Localização privilegiada** O imóvel está situado em uma área estratégica de Indaial, próximo a importantes vias de acesso, facilitando a mobilidade e o transporte de mercadorias. É uma oportunidade ímpar para investidores e empresas que desejam se estabelecer em um local promissor. Ficou interessado(a)? Entre em contato com nossos corretores e agende uma visita!

Características

Acima do nível da rua

Escriturado

Livre de enchente

Rua pavimentada

Uso industrial

Preço:

Venda: R$ 950.000,00

Telefone

(47) 99935-3964