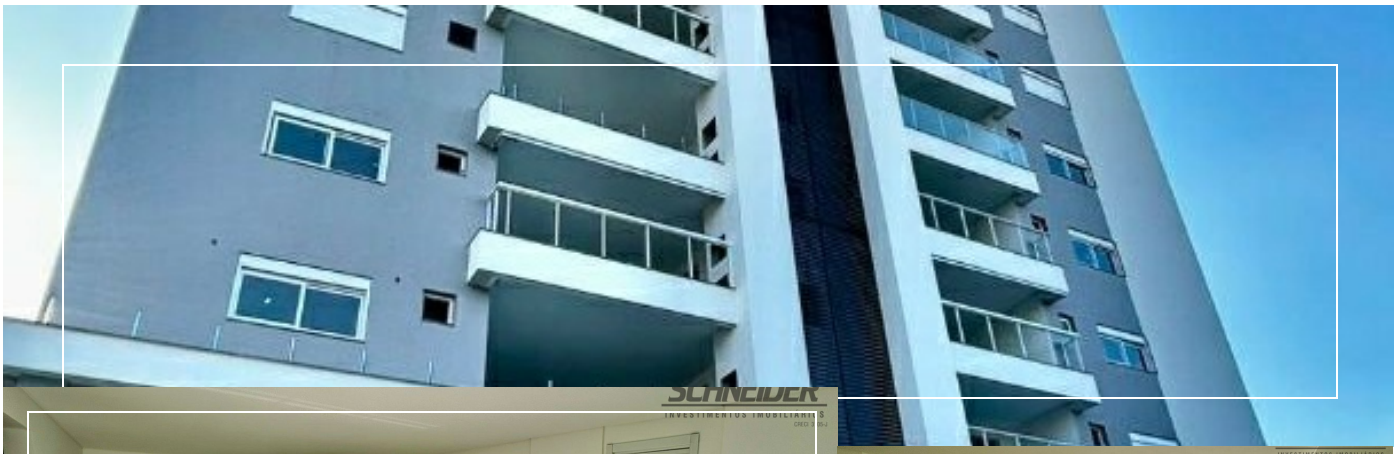

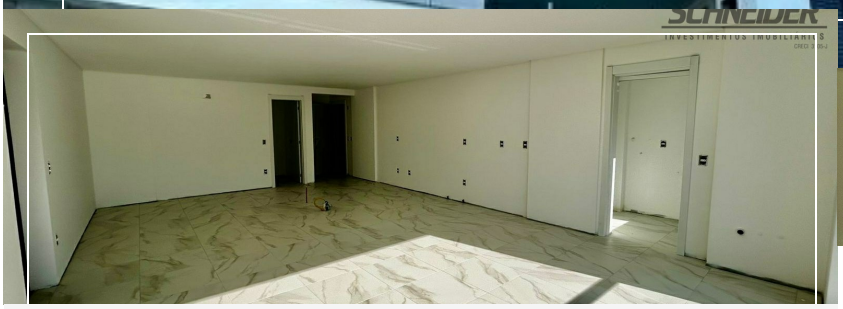

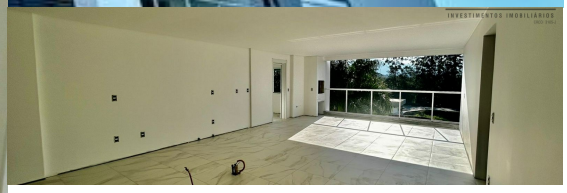

Codigo 4433

**Apartamento com 3 dormitórios à venda no bairro Centro em Timbó/SC**

**Belíssimo apartamento à venda no bairro Centro em Timbó** Se você está em busca de um espaço confortável para a sua família, e numa das melhores localizações da cidade, apresentamos este encantador apartamento de alto padrão, localizado a apenas alguns minutos de áreas comerciais e de lazer. **Características do imóvel** - 3 dormitórios (sendo 3 suítes) - 3 banheiros + 1 lavabo - Sala de estar - Sala de jantar - Sala de TV - Living integrado - Área de serviço - Rebaixo em gesso - Piso laminado e porcelanato - 2 vagas de garagem **Além disso, o Residencial possui** - Salão de festas - Acesso através de reconhecimento facial - 2 Elevadores Situado no coração de Timbó, este apartamento oferece fácil acesso a diversas opções de comércio, restaurantes e serviços, ideal para quem busca praticidade e conforto no dia a dia. Ficou interessado(a)? Entre em contato com nossos corretores e agende uma visita!

**Características**

Churrasqueira

Esquadrias Alumínio

Livre de enchente

Sol da tarde

Rebaixo em gesso

Piso laminado

Piso porcelanato

Sala de estar

Preparação split

Rua pavimentada

Sala de jantar

Sala de TV

Área de serviço

Área de festas

## Preço:

Venda: R$ 760.000,00

**119m²**
Area Privativa

**4**
Banheiros

**2**
Vagas

**Telefone**
(47) 99935-3964

Link do imóvel: https://schneider.imb.br/imovel/4433

**Schneider**

Salão de festas

Elevador social

Portaria

Porteiro eletrônico

Playground