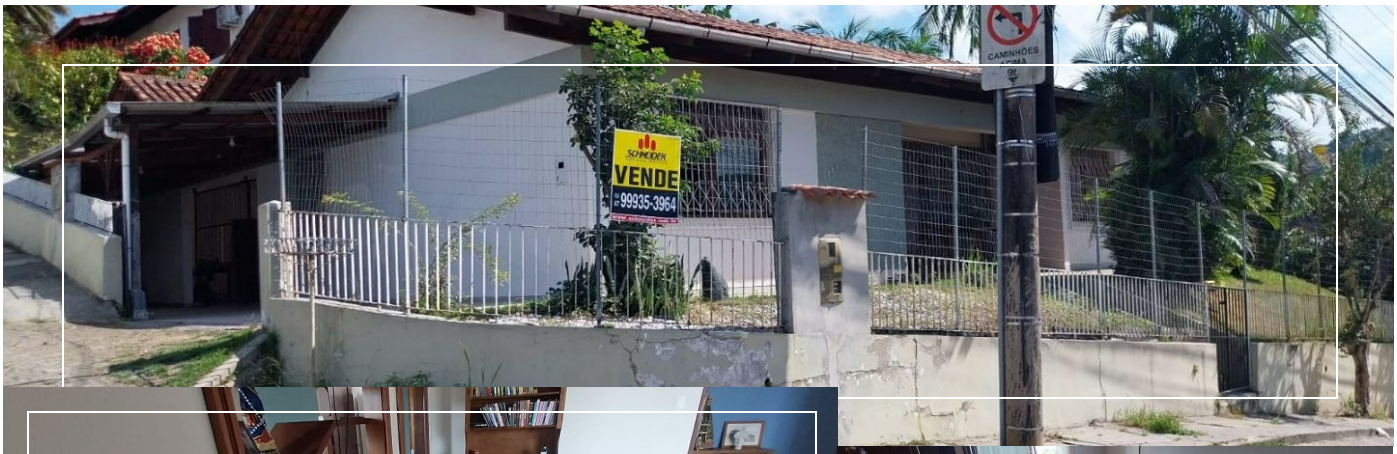

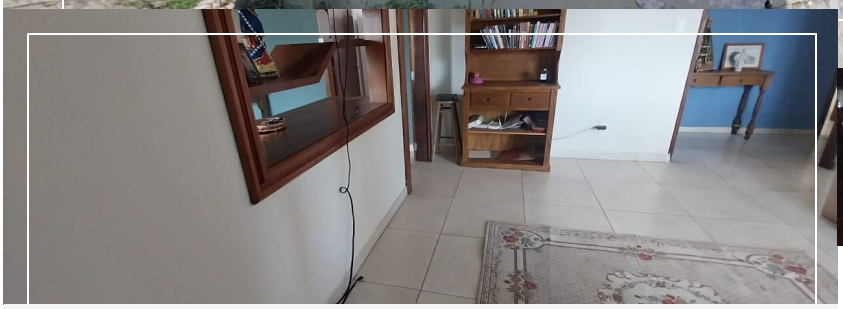

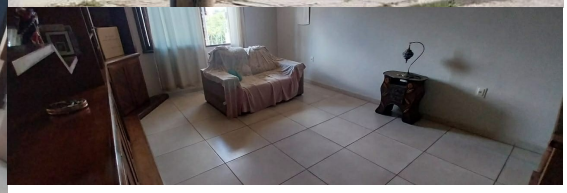

Codigo 4334

Casa com 3 dormitórios à venda no bairro Água Verde em Blumenau/SC

Belíssima casa à venda no bairro Água Verde em Blumenau! Se você está em busca de um espaço confortável para a sua família, e numa das melhores localizações da cidade, apresentamos esta encantadora casa localizada a apenas alguns minutos do Parque Ramiro Ruediger. **Características do imóvel** - 3 dormitórios - 1 suíte - 3 banheiros - 2 vagas de estacionamento - Sala de estar - Sala de jantar - Cozinha - Quintal/jardim - Área de festas - Ar condicionado - Livre de enchentes **Localização privilegiada** Situada no bairro Água Verde, a casa oferece fácil acesso a supermercados, escolas e opções de lazer, tornando a sua rotina mais prática e conveniente. Ficou interessado(a)? Entre em contato com nossos corretores e agende uma visita!

Características

Imóvel plano

Sala de estar

Sala de jantar

Acima do nível da rua

Cozinha

Área de festas

Despensa

Área de serviço

Churrasqueira

Quintal/jardim

Semimobiliado

Escriturado

Livre de enchente

Murado/cercado

Ar-condicionado

Preço:

Venda: R$ 690.000,00

229m²
Area Construída

3
Banheiros

2
Vagas

Telefone
(47) 99935-3964

Link do imóvel: https://schneider.imb.br/imovel/4334

Schneider