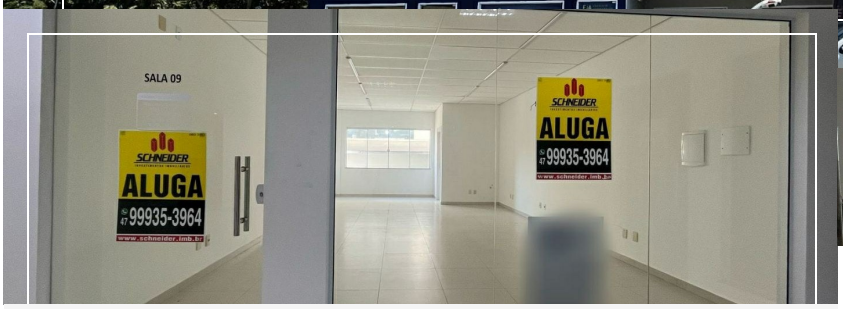

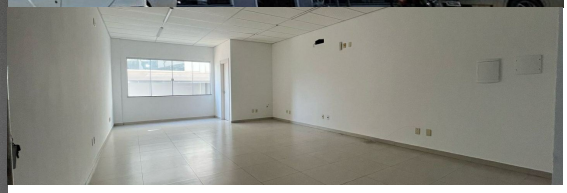

Codigo 4270

Sala comercial para alugar no bairro Nações em Timbó/SC

Sala comercial para alugar no bairro Nações em Timbó/SC Se você está em busca de um espaço ideal para o seu negócio em uma localização privilegiada, apresentamos esta sala comercial bem localizada, no Edifício CDL, na Rua Japão. **Características do imóvel** - Área total de 42,38 m² - 1 banheiro - 1 vaga de estacionamento - Piso porcelanato - Preparação para ar condicionado tipo split - Imóvel escriturado - Ambientes acima do nível da rua - Imóvel plano, livre de enchente - Vitrine **Além disso, a sala comercial possui** - Rua pavimentada - Ótima localização **Localização privilegiada** O Edifício CDL está situado em uma das áreas de maior fluxo comercial de Timbó, proporcionando fácil acesso a diversos serviços e conveniências, a poucos minutos do Centro da cidade. Ficou interessado(a)? Entre em contato com nossos corretores e agende uma visita!

Características

Acima do nível da rua

Escriturado

Estacionamento

Imóvel plano

Livre de enchente

Piso porcelanato

Preparação split

Rua pavimentada

Vitrine

Preço:
Locação: R$ 1.600,00 /mês

42.38m²
Area Privativa

1
Banheiros

1
Vagas

Telefone
(47) 99935-3964

Link do imóvel: https://schneider.imb.br/imovel/4270 **Schneider**