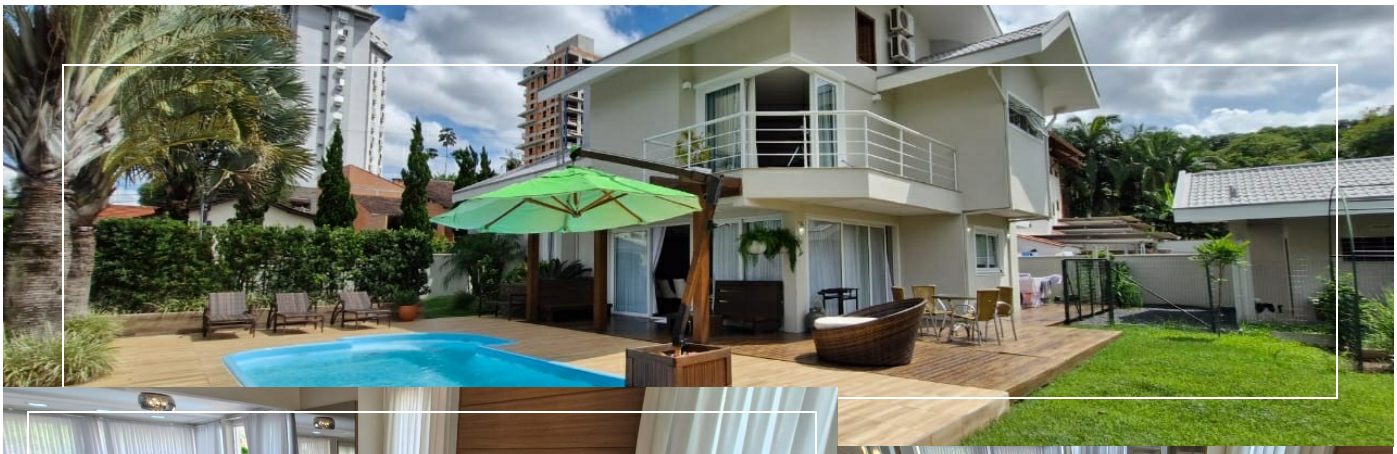

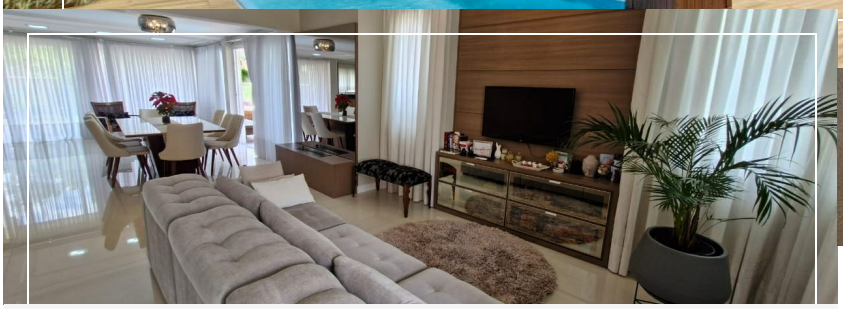

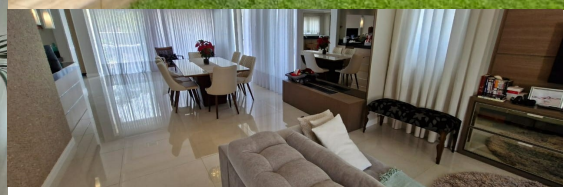

Codigo 4092

Casa com 3 dormitórios à venda no bairro Capitais em Timbó/SC

Belíssima Casa à venda no bairro das Capitais em Timbó Se você está em busca de um espaço confortável para a sua família, e numa melhores localizações da cidade, apresentamos esta encantadora casa de alto padrão, localizada a apenas 100 metros da Cooper: **Características do imóvel:** - Área privativa: 289,71 m² - Área do terreno: 758,05 m² - 3 Quartos (1 suíte) - Suíte master (com closet, banheira e varanda) - 4 Banheiros - Sala de estar com pé-direito duplo - Sala de jantar - Cozinha planejada - Área de festas com churrasqueira - Fogão à lenha - Área de serviço - Varanda - Depósito - 2 Vagas de garagem - Semimobiliada **Além disso, a casa possui:** - Ótimo padrão de acabamento - Piso porcelanato e laminado - Amplo jardim com lindas árvores - Piscina com deck (com banheiro e ducha) - Canil espaçoso - Espaço para pomar e hortaliça **Localização privilegiada:** A casa está situada no bairro das Capitais, praticamente no Centro da cidade, próxima à Cooper e próxima a creche, escola, posto de saúde, restaurantes, panificadoras, academias e comércios em geral. Imóvel localizado numa das áreas mais nobres de Timbó, sendo ideal para você e sua família! Ficou interessado(a)? Entre em contato com nossos corretores e agende uma visita!

Características

Área de serviço

Área de festas

Suíte master

Sol da manhã

Sala de estar

Sala de jantar

Sacada/varanda

Rua pavimentada

Piso porcelanato

Quintal/jardim

Preparação split

Preço:

Venda: R$ 1.900.000,00

289.71m²
Area Construída

4
Banheiros

2
Vagas

Telefone
(47) 99935-3964

Piso laminado

Murado/cercado

Mesmo nível da rua

Piscina privativa

Livre de enchente

Imóvel plano

Hidromassagem

Fogão à lenha

Cozinha planejada

Despensa

Escriturado

Churrasqueira

Semimobiliado