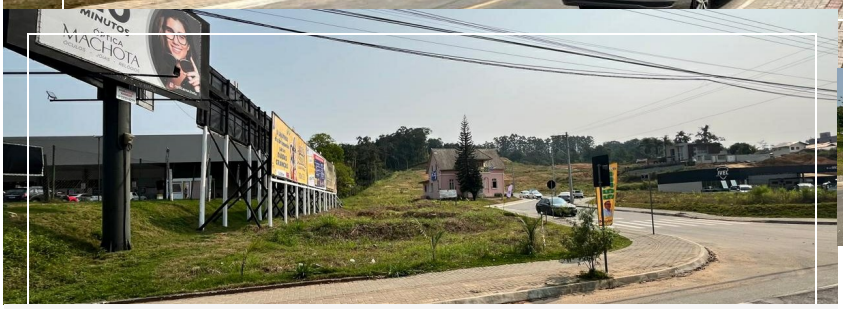

Codigo 4019

Terreno à venda no bairro Centro em Indaial/SC

Belíssimo terreno localizado no bairro dos Estados, ao lado da Cooper em Indaial, em região nobre. O terreno possui a área de 542.24 metros e possui 18.37 metros de frente, e está situado em local elevado, com uma vista privilegiada da região. O terreno está localizado na rua Marechal Floriano Peixoto, a apenas 800 metros da Avenida Prefeito Frederico Hardt, estando ao lado do Centro de Indaial, sendo uma ótima oportunidade de investimento para você e sua família! Gostou? Entre em contato com nossos corretores e agende uma visita!

Características

Imóvel plano

Livre de enchente

Sol da manhã

Sol da tarde

Imóvel em aclive

Acima do nível da rua

Sem vegetação

Escriturado

Rua pavimentada

Jardim

Preço:

Venda: R$ 611.000,00

Telefone

(47) 99935-3964

Link do imóvel: https://schneider.imb.br/imovel/4019 **Schneider**