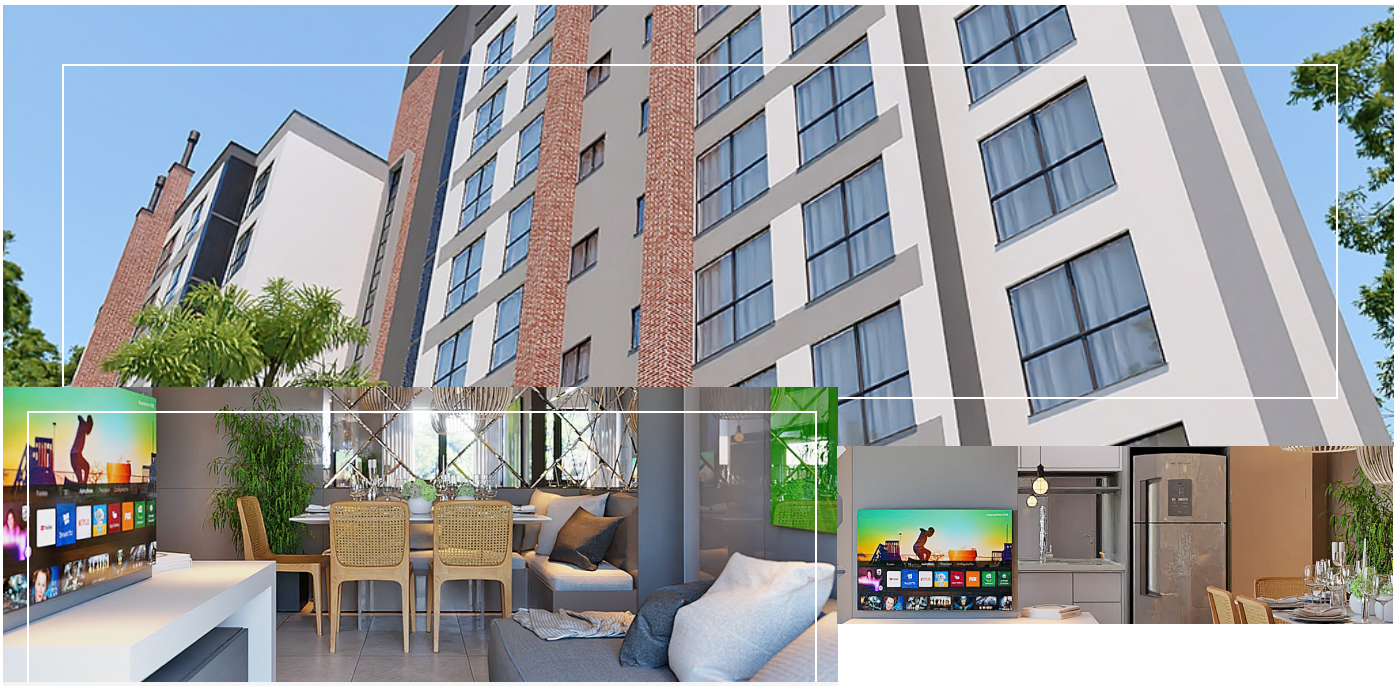

Codigo 3914

Apartamento com 2 dormitórios à venda no bairro Estados em Indaial/SC

Lindo apartamento à venda no bairro dos Estados, em Indaial, próximo da Cooper! O apartamento conta com 2 dormitórios, banheiro social, sala de estar, sala de jantar, cozinha, área de serviço, sacada com churrasqueira e vaga de garagem. Possui cômodos bem distribuídos e um ótimo padrão de acabamento. O edifício oferece salão de festas e piscina, e está muito bem localizado, próximo de escola, farmácia, mercado e comércios em geral, além de estar a poucos minutos do Centro da cidade. Uma ótima opção de investimento! Entre em contato com nossos corretores para mais informações!

Características

Sacada/varanda

Preparação split

Churrasqueira

Livre de enchente

Piso cerâmico

Sala de estar

Sala de jantar

Mesmo nível da rua

Imóvel plano

Rua pavimentada

Sol da tarde

Área de serviço

Sol da manhã

Piscina

Playground

Salão de festas

Elevador social

Preço:

Venda: R$ 330.695,66

51.02m²
Area Privativa

1
Banheiros

1
Vagas

Telefone
(47) 99935-3964