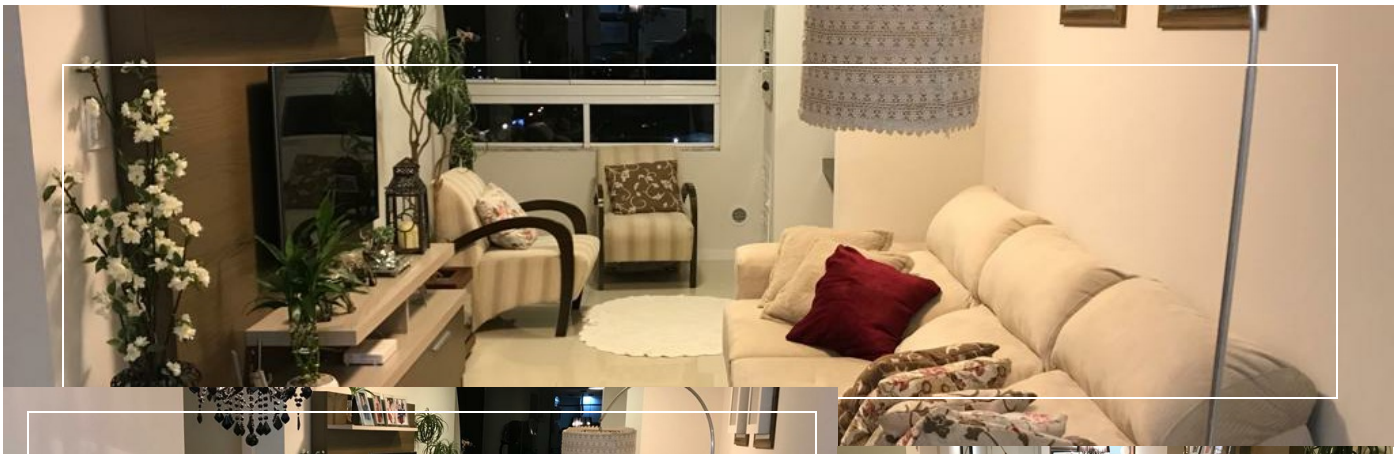

Codigo 3333

Apartamento com 3 dormitórios à venda no bairro Imigrantes em Timbó/SC

Lindo apartamento no bairro Imigrantes, ao lado do Centro de Timbó, contendo 3 dormitórios (1 suíte), banheiro social, salas de estar e jantar, cozinha com móveis sob medida, churrasqueira, área de serviço e garagem coberta. Apartamento com ótimo padrão de acabamento, com piso porcelanato e forro com rebaixo de gesso. O edifício oferece salão de festas, piscina, academia e sala de cinema, e está muito bem localizado, próximo de posto de saúde, hospital, creche, escola, farmácia, padaria e a poucos minutos do Supermercado Schütze, tornando-se uma ótima oportunidade de investimento! Proprietária estuda receber apartamento de menor valor como parte do pagamento. Entre em contato com nossos corretores e agende a sua visita!

Características

Sacada/varanda

Preparação split

Churrasqueira

Sala de estar

Piso cerâmico

Livre de enchente

Sala de jantar

Imóvel plano

Rua pavimentada

Cozinha planejada

Rebaixo em gesso

Piso porcelanato

Semimobiliado

Mesmo nível da rua

Elevador social

Piscina

Preço:

Venda: R$ 600.000,00

84.86m²
Area Privativa

2
Banheiros

1
Vagas

Telefone
(47) 99935-3964

Playground

Salão de festas

Jardim