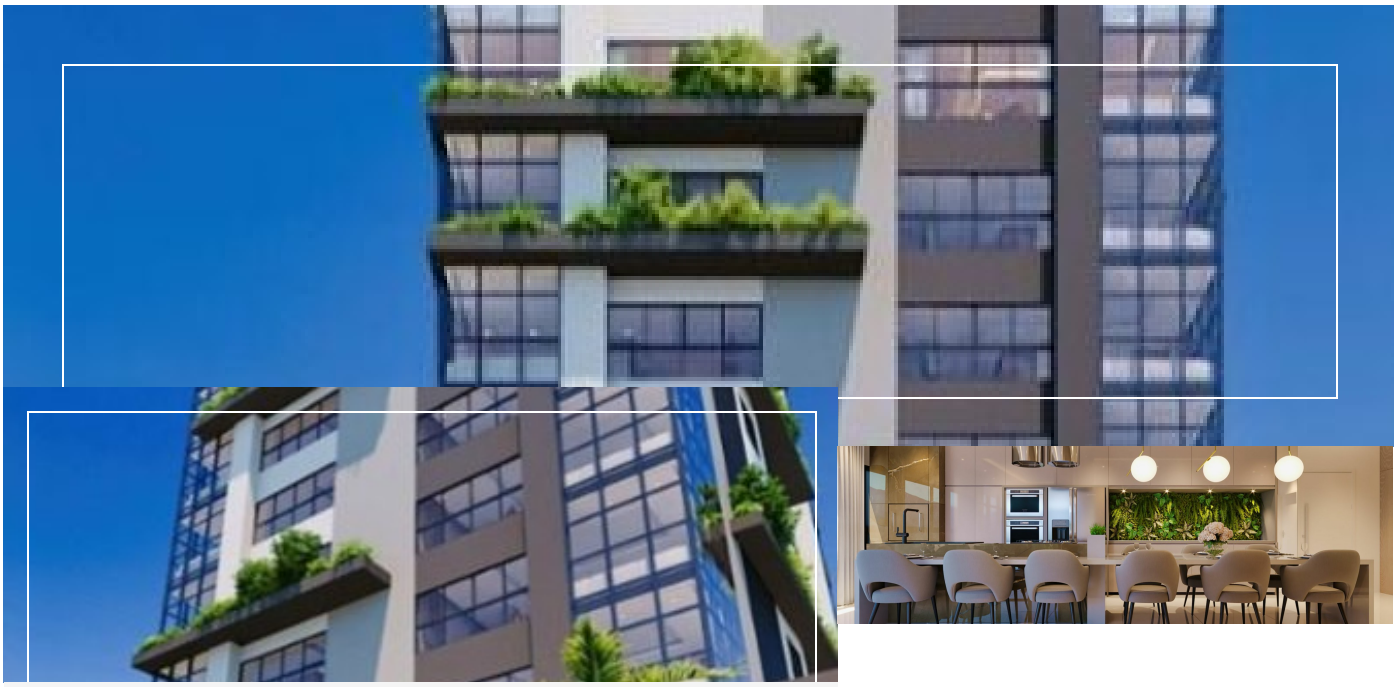

Codigo 2752

**Apartamento com 3 dormitórios à venda no bairro Capitais em Timbó/SC**

Ótima oportunidade de apartamento à venda, ainda na planta no Bairro Capitais em Timbó! O imóvel contará com 3 amplas suítes, 1 banheiro, sala de estar, cozinha e área de serviço. Fino acabamento em porcelanato e rebaixo em gesso. No condomínio, fica a disposição o salão de festas, área fitness, piscina e uma área de recreação. O imóvel fica próximo a mercados, restaurantes e comércios, se tornando uma ótima opção para investimento! Entre em contato para mais informações! Obs.: Aceita imóvel de menor valor ou veículo como parte do pagamento!

**Características**

Churrasqueira

Preparação split

Rebaixo em gesso

Sacada/varanda

Sala de jantar

Sala de estar

Rua pavimentada

Piso porcelanato

Piscina privativa

Academia

Elevador social

Estacionamento para visitantes

Piscina

Playground

Sala de jogos

Salão de festas

Jardim

## Preço:

Venda: R$ 1.889.725,00

**325.53m²**
Area Privativa

**4**
Banheiros

**3**
Vagas

**Telefone**
(47) 99935-3964